«Stare bene a scuola… anche da casa!»

Istruzioni per l’uso corretto dell’account di Istituto e le applicazioni di G Suite for Education

Per una corretta didattica a distanza... rispetta queste regole!

✔ Ambiente

- Ti sembrerà strano collegarti da CASA tua per fare SCUOLA.
- Con strumenti e in luoghi diversi, la LEZIONE rimane sempre la LEZIONE!

✔ Rispetto

- Le regole di buona educazione che osservi a SCUOLA, valgono anche on line.
- Sii gentile, educato, discreto, attento, collaborativo e puntuale!

Per una corretta didattica a distanza... rispetta queste regole!

✔ Linguaggio

- Parlare in (Video)CHAT non sarà come parlare in CLASSE.
- Rispetta i turni, lascia spazio agli altri, invia MESSAGGI BREVI e pertinenti, sii chiaro e corretto!!

✔ Immagine

- Quando accedi il computer è come se stessi entrando nella tua AULA.
- A WEBCAM accesa o spenta fa sempre come se fossi in classe, sii un MODELLO per gli altri!

Per una corretta didattica a distanza... rispetta queste regole!

✔ Strumenti

- Organizza bene il tuo materiale di lavoro: non solo LIBRI e QUADERNI, ma anche FILE e CARTELLE

- Assicurati di avere tutto ciò che ti serve per collegarti (PC, smartphone), ma soprattutto GIGA a sufficienza!

✔ Aiuto

- Lavorando con strumenti nuovi potresti trovarti in difficoltà...
- Non startene in disparte. Chiedi o dai aiuto a seconda del tuo livello di esperienza!

Per una corretta didattica a distanza... rispetta queste regole!

✔ Competenze

Non avevi mai considerato di usare gli strumenti digitali per imparare?

Le COMPETENZE che svilupperai in questa circostanza ti serviranno in futuro...

IMPEGNATI E ANDRAI LONTANO!

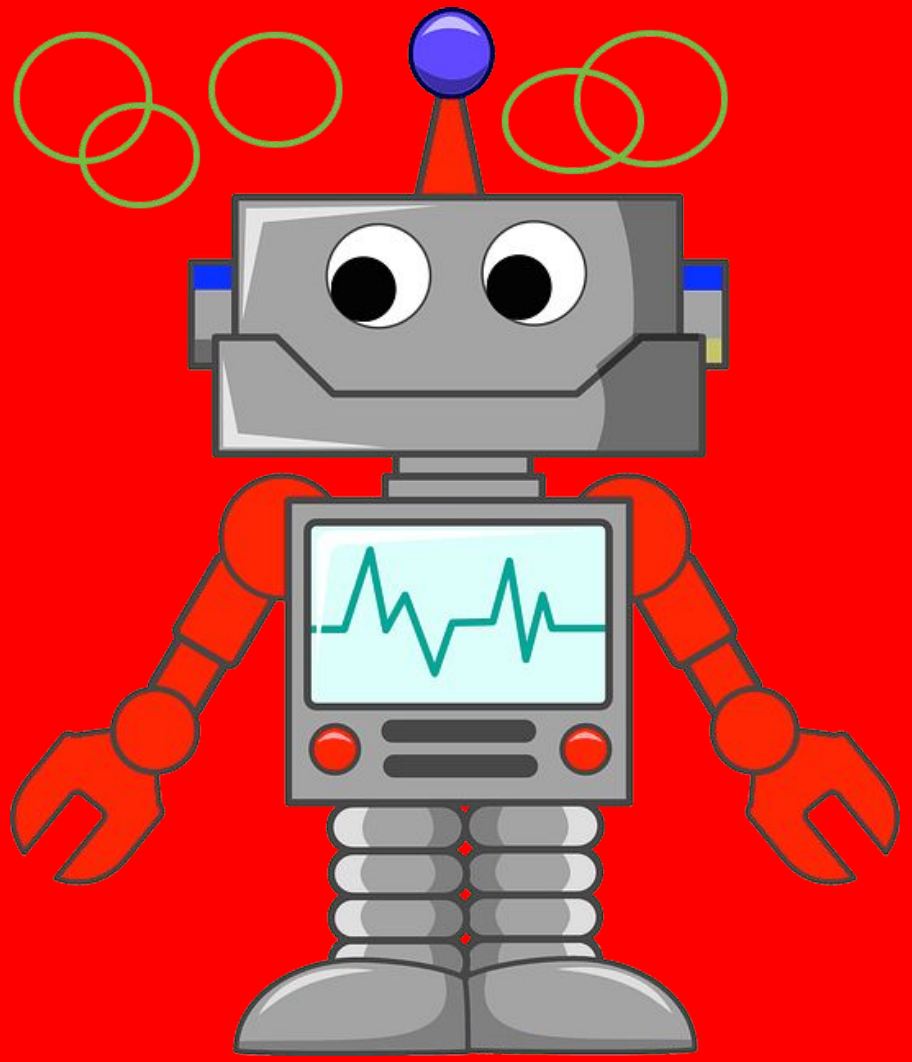

Per una corretta didattica a distanza... rispetta queste regole!

✔ Serietà e responsabilità

- Per la tutela della privacy di tutti **NON è ammesso** registrare video e/o fare foto mentre è in corso la lezione on line e, soprattutto, **è fatto DIVIETO** di divulgare il materiale in rete.
- È responsabilità di ciascun alunno partecipare alle lezioni in modo consapevole!
- Ricordate che tutto ciò che viene fatto attraverso il vostro account è sempre tracciabile, quindi per non mettervi nei pasticci, dovete avere un comportamento corretto. È sempre possibile risalire a chi ha commesso la violazione!

Sicurezza + Appartenenza + Scopo

Fiducia!!

Fidatevi dei vostri insegnanti, dei loro consigli e svolgete i compiti!

Insieme saremo più forti e più uniti!

Buon lavoro!!!

We ❤ digital school!

La Dirigente Scolastica
dott.ssa Tiziana Rubinacci
Team Digitale
Insegnanti
Silvia Fiorenzo e Irene Madore
Tutti i docenti dell'Istituto